CHINESE BAPTIST CHURCH OF ORANGE COUNTY

橙縣華人浸信會

國語堂崇拜

Aug 22, 2021

CALL TO WORSHIP

宣召

2021年教會主題經文

彼前4:7-10

7. 萬物的結局近了，所以，你們要謹慎自守，警醒禱告。
8. 最要緊的是彼此切實相愛，因為愛能遮掩許多的罪。
9. 你們要互相款待，不發怨言。
10. 各人要照所得的恩賜彼此服事，作神百般恩賜的好管家。

OPENING PRAYER

禱告

SINGSPIRATION

詩歌頌讚

CBCOC

耶和华祢是我的神

Jehovah, You Are My Gody

作詞/曲：葛兆昕Timothy Ko
領詩：國語堂讚美小組
CCLI#144714

Pastoral Prayer

牧禱

Family News

家訊

- 教會網站http://cbcoc.org 首頁最下面選擇 “Give online”. 根據提示選擇信用卡或支票帳戶及指定項目即可完成。
- 教堂不傳奉獻袋，請將奉獻放在後面的奉獻箱裡。

網上及教堂奉獻

代禱事宜：

- 請為聘请兒童事工传道禱告;
- 請為孟德奎傳道及師母的OPT及R1簽證求主引導和帶領；
- 求主繼續醫治身體有軟弱有疾病的弟兄姐妹:老張;Mary;天苓;蔡伯伯;元亨;楊衡；

新一期主日學開始了：July 4- Sep 26

1. 憑神引導/合一與多元；林克明弟兄
2. 聖經神學；楊積庠弟兄，在教堂進行。
3. 婚姻關係；耿師母
4. 宣教事工；賈文薇姐妹
5. 舊約概覽；華泰至弟兄
6. 基要真理；蕭衍慶弟兄

為期一天的Tijuana短宣：

時間：9月11日 7am to 8pm

如有感動奉獻灌裝食品、大米及乾豆，請於9月10之前放在學前班教室；

短宣隊將於8月29日午餐時在兒童崇拜教室開會，供應午餐。

8月份會員大會：

8月份會員大會將於下周日即8月29日下午1:30在Zoom上舉行，請所有會員務必準時出席參加，做神百般恩賜的好管家。

Scripture

讀經

代上4:9-10

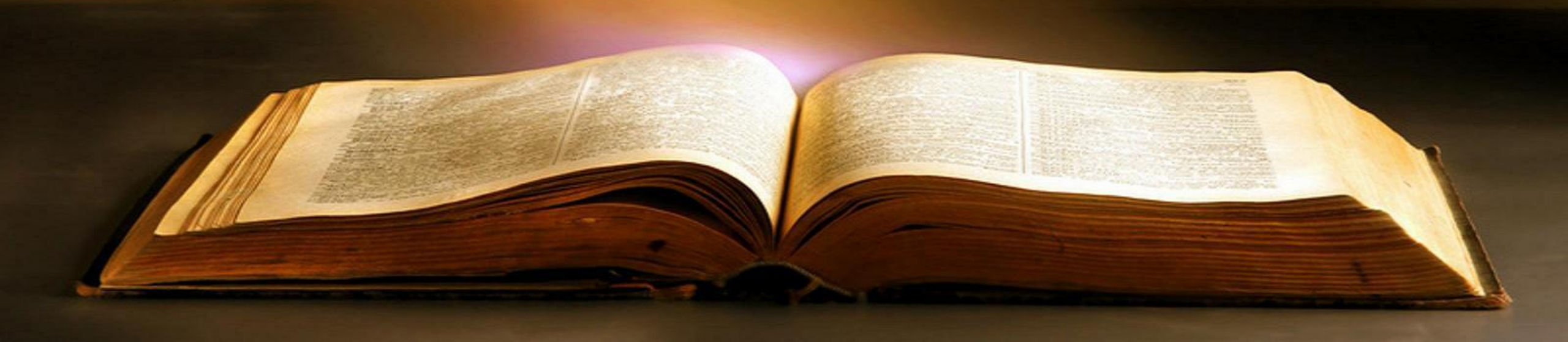

9 雅比斯比他眾弟兄更尊貴，他母親
給他起名叫雅比斯，意思說：我生他
甚是痛苦。

10 雅比斯求告以色列的神說：甚願你
賜福與我，擴張我的境界，常與我同
在，保佑我不遭患難，不受艱苦。神
就應允他所求的。

Sermon
信息

“尊貴人生”

孟德奎傳道

InsertLOGO

尊貴人生

CBCOC中文堂08222021主日

引言

人生的期盼與真實的尊貴

代上4:9-10

9雅比斯比他众弟兄更尊贵，他母亲给他起名叫雅比斯，意思说：我生他甚是痛苦。10雅比斯求告以色列的神说：甚愿你赐福与我，扩张我的境界，常与我同在，保佑我不遭患难，不受艰苦。神就应允他所求的。

一、卑微到尊貴

二、尊貴生命的長成

一、卑微到尊貴

代上4：9-10A

9雅比斯比**他众弟兄**更**尊贵**，他母亲给他起名叫雅比斯，意思说：我生他**甚是痛苦**。

10A雅比斯**求告**以色列的神，

Christ Daily
November 3, 2019 ·

Hungarian President Viktor Orbán and evangelist Nick Vujicic praying together on the terrace of the President's office.
The President wrote a comment: Soli Deo Gloria ("only to God the glory")

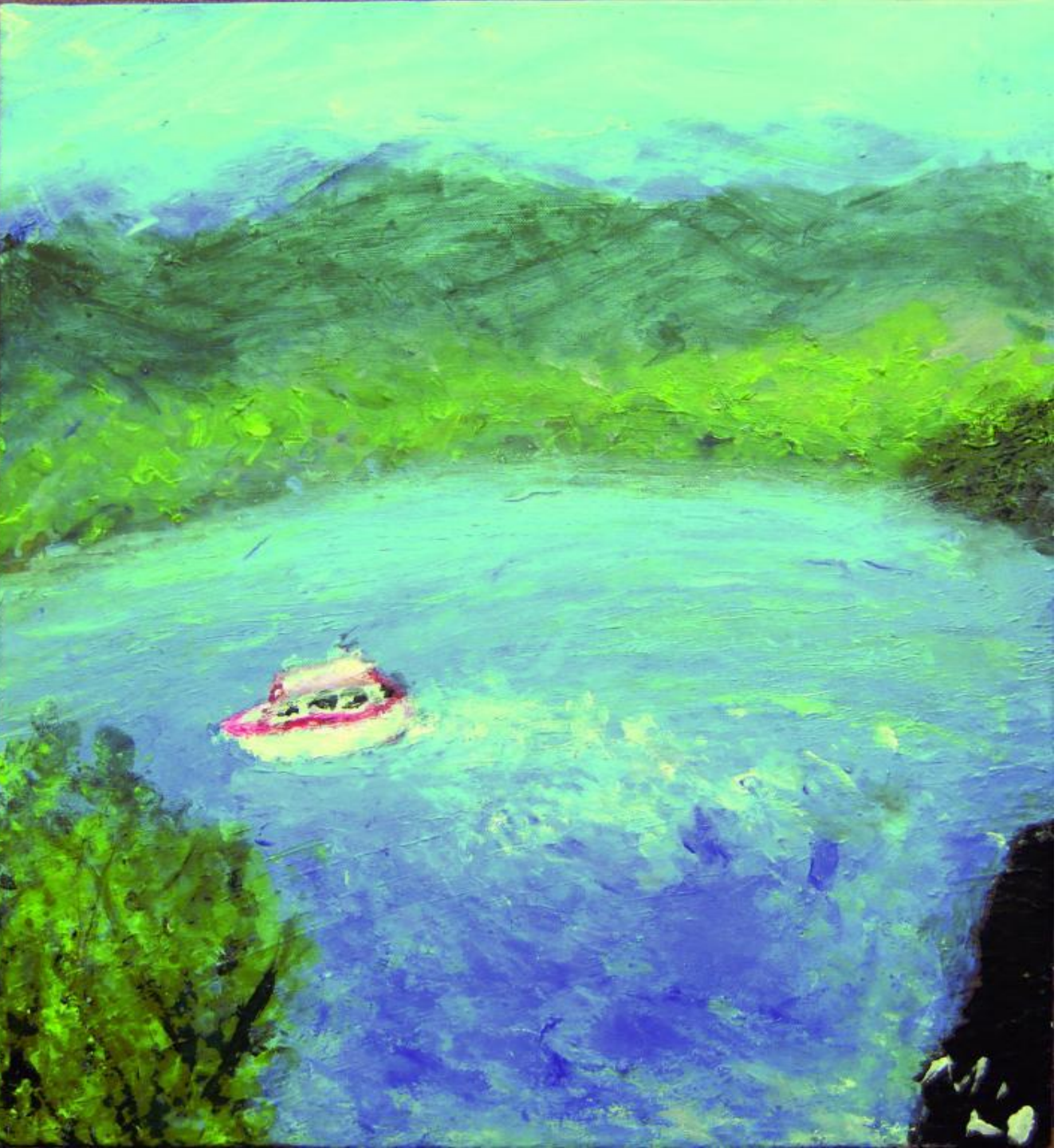

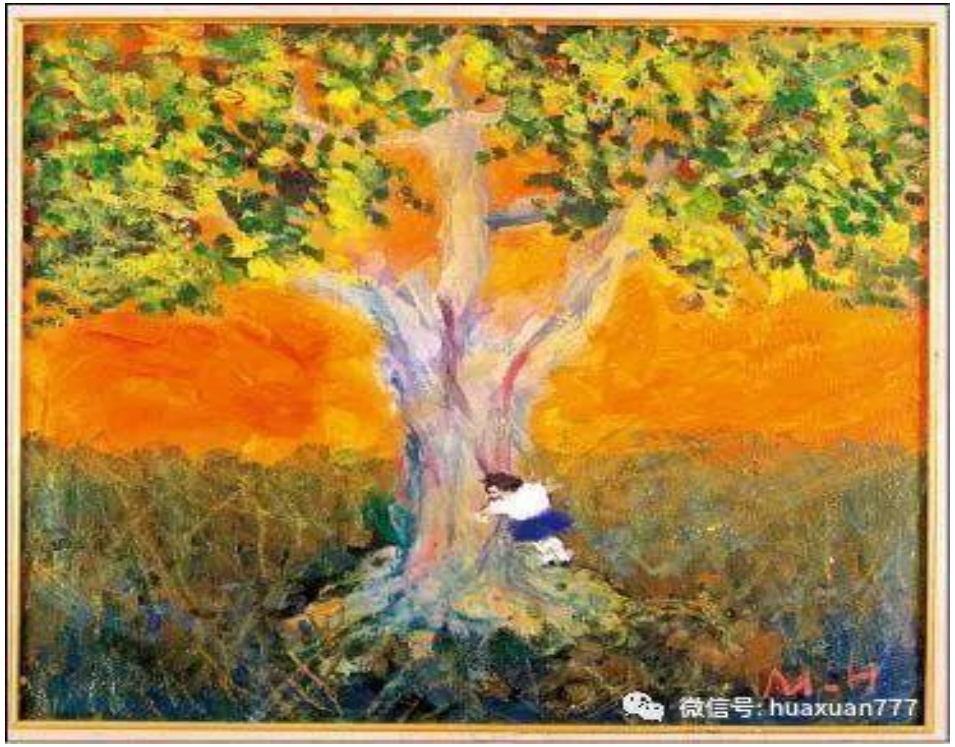
M.H
微信号: huaxuan777

M.H

2018名人講座—

喜樂平安

一個看似失去平安、
無法喜樂的生命，
縱使難以言語，
仍用盡全力以文字、繪畫、
揮動肢體，
要向你述說喜樂平安…。

現代畫家 黃 美廉

二、尊貴生命的長成

代上4:10B

甚愿你赐福与我，扩张我的境界，常与我同在，保佑我不遭患难，不受艰苦。神就应允他所求的。

二、尊貴生命的長成

第一部分，求祝福和承擔祝福的生命境界；

第二部分，求神的同在；

第三部分，求神的保護。

第一部分，求祝福和承擔祝福的生命境界；

林前3：13如今常存的有信，有望，有愛這三樣，其中最大的是愛。

A.信心的擴張；

路17：5-6

5使徒對主說：求主加增我們的信心。6主說：你們若有信心像一粒芥菜種，就是對這棵桑樹說：你要拔起根來，栽在海裡，他也必聽從你們。

提摩太后書2:21

人若自潔，脫離卑賤的事，就必作貴重的器皿，成為聖潔，合乎主用，預備行各樣的善事。

C.愛的擴張；

約翰壹書4:16

神愛我們的心，我們也知道也信。神就是愛；住在愛裡面的，就是住在神裡面，神也住在他裡面。

C.愛的擴張；

約翰壹書4：17

這樣，愛在我們裡面得以完全，我們就可以在審判的日子坦然無懼。因為他如何，我們在這世上也如何。

願神祝福大家！

Response Hymn

回應詩歌

“十架的愛！”

DOXOLOGY

三一頌

三一頌 Doxology

Praise God From Whom All Blessings Flow

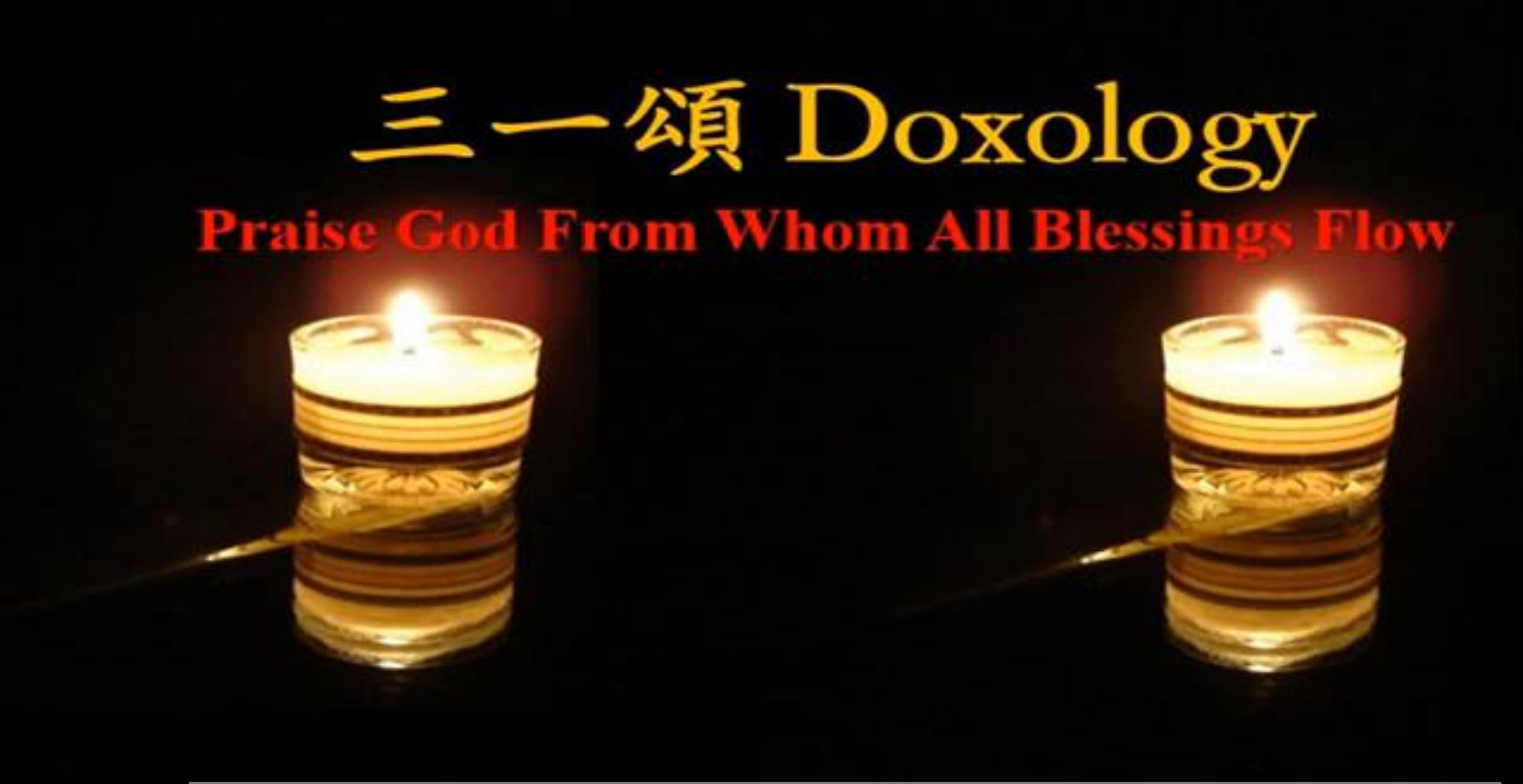

CCLI #1854625 for CBCOC

Benediction

祝禱